

INTERNETFASSUNG - PLANTEIL

Bebauungsplan Nr. 1747
der Landeshauptstadt München

Heilwigstraße, Friedenspromenade und
Elfriedenstraße

(Teiländerung des Bebauungsplanes Nr. 192)

Bitte beachten Sie die Hinweise zur Internetfassung
unter <http://www.muenchen.de/bebauungsplan>

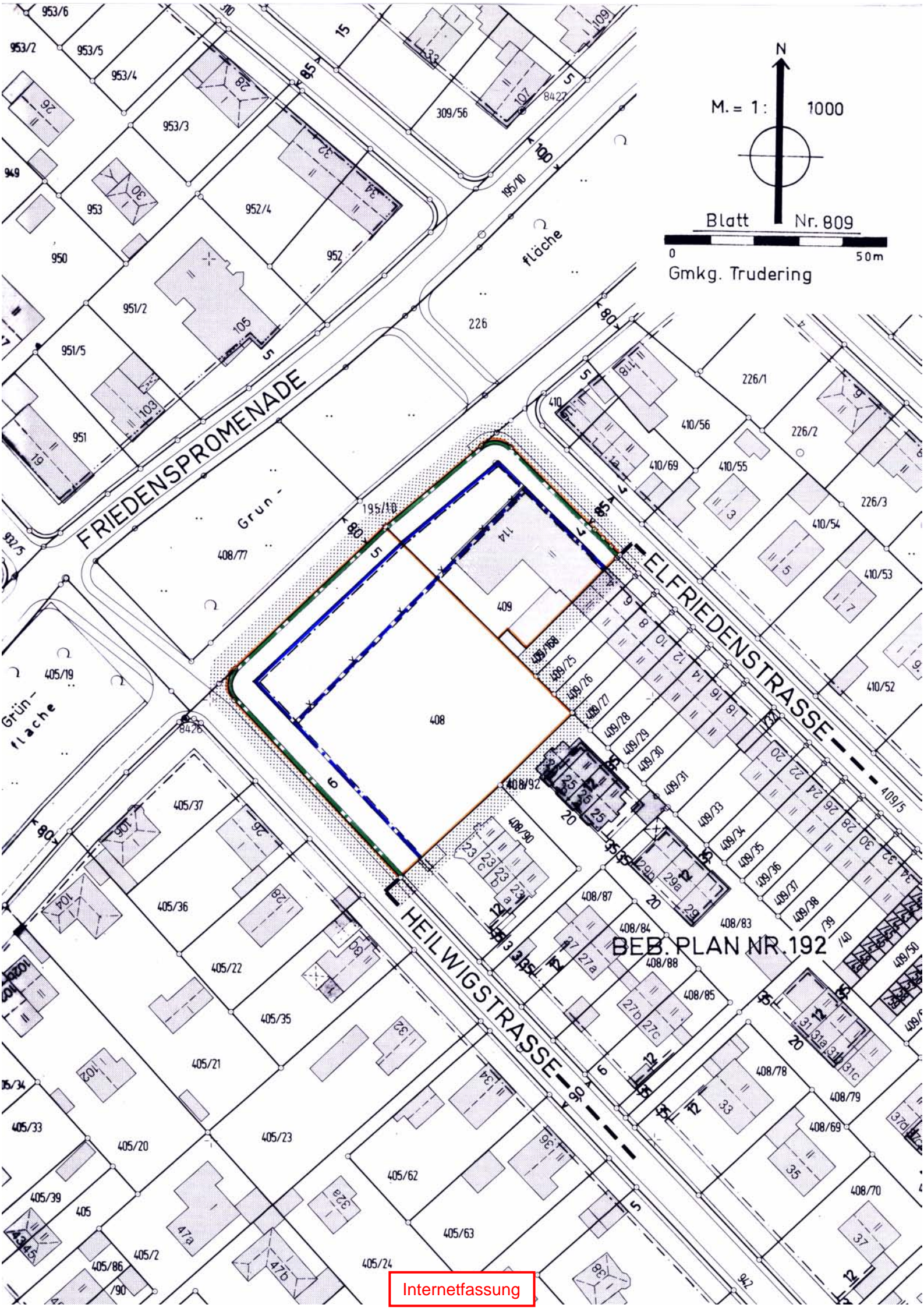

M. = 1 : 1000

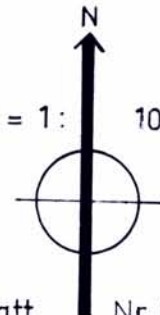

Blatt Nr. 809

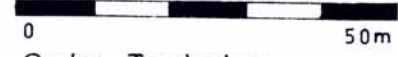

Gmkg. Trudering

FRIEDENSPROMENADE

HEILWIGSTRASSE

ELFRIEDENSTRASSE

BEB. PLAN NR. 192

Internetfassung

DER LANDESHAUPTSTADT MÜNCHEN

ZEICHENERKLÄRUNG

A) FESTSETZUNGEN



GRENZE DES GELTUNGSBEREICHES

BESTEHENBLEIBENDE

FESTZUSETZENDE

AUFZUHEBENDE

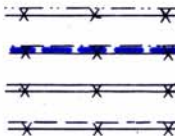
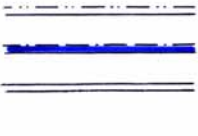
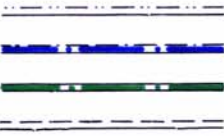

BAULINIEN
BAUGRENZE
STRASSENBEGRÄNZUNGSLINIE
RÜCKWÄRTIGE UND SEITLICHE BAUGRENZE



ÖFFENTLICHE VERKEHRSFLÄCHE

B) HINWEISE



KENNZEICHNUNG DES ÄNDERUNGSGEBIETES
DER RÄUMLICHE GELTUNGSBEREICH IST DER
SATZUNG ZU ENTNEHMEN

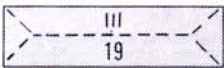

BESTEHENDES GEBÄUDE MIT
FIRSTLINIE, HAUSNUMMER UND
ZAHL DER VOLLGESCHOSSE



VORHANDENE GRUNDSTÜCKSGRENZE

679/2

FLURSTÜCKSNUMMER

K 15 X

MASSZAHL

BESTÄTIGUNGSVERMERKE

A) FÜR DIE PLANUNTERLAGEN UND DIE ZEICHNUNG

STÄDTISCHES VERMESSUNGSAMT

MÜNCHEN, 24. 02. 93

gez. Dürr

B) DER BEBAUUNGSPLAN WURDE

AM 27. 01. 93

ALS SATZUNG BESCHLOSSEN UND ES WURDE

AM ~~.....~~

VON DER REGIERUNG VON OBERBAYERN ERKLÄRT, DASS
KEINE VERLETZUNG VON RECHTSVORSCHRIFTEN GELTEND
GEMACHT WIRD (NR.)

AUSGEFERTIGT :

MÜNCHEN, 5. 03. 93

gez. Kronawitter
OBERBÜRGERMEISTER

DER BEBAUUNGSPLAN IST MIT DER BEKANNTMACHUNG

(MÜABL. Nr. 8 S. 60) AM 19. 03. 93 IN KRAFT GETRETEN.

MÜNCHEN, 25. 03. 93

REFERAT FÜR STADTPLANUNG
UND BAUORDNUNG
HAUPTABTEILUNG II
— PLANUNGSVERWALTUNG —

IA.

gez. Hiermeier