

## INTERNETFASSUNG - PLANTEIL

Bebauungsplan Nr. 1744  
der Landeshauptstadt München

Ottilienstraße und Kaltenbachstraße zwischen  
Solalindenstraße und Ingeborgstraße

Bitte beachten Sie die Hinweise zur Internetfassung  
unter <http://www.muenchen.de/bebauungsplan>

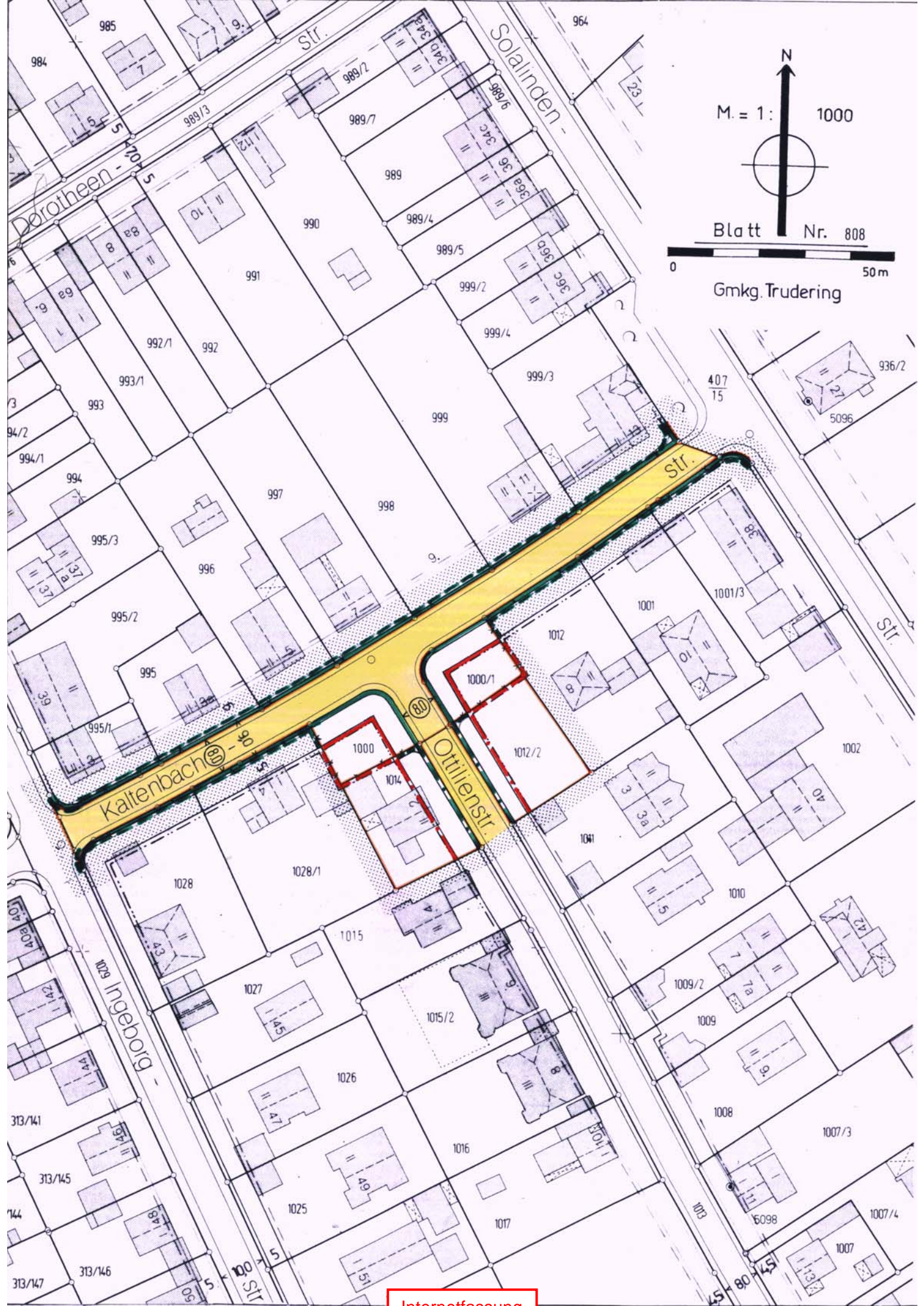

M. = 1 : 1000

Blatt Nr. 808



Gmkg. Trudering



ZEICHENERKLÄRUNG

A) FESTSETZUNGEN

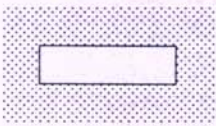

GRENZE DES GELTUNGSBEREICHES

BESTEHENBLEIBENDE

FESTZUSETZENDE

AUFZUHEBENDE

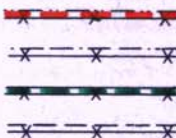
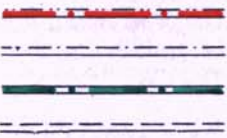

BAULINIEN  
BAUGRENZE  
STRASSENBEGRÄNZUNGSLINIE  
RÜCKWÄRTIGE UND SEITLICHE BAUGRENZE

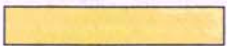

ÖFFENTLICHE VERKEHRSFLÄCHE



MASSZAHL

B) HINWEISE



KENNZEICHNUNG DES ÄNDERUNGSGEBIETES  
DER RÄUMLICHE GELTUNGSBEREICH IST DER  
SATZUNG ZU ENTNEHMEN

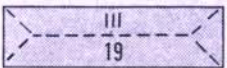

BESTEHENDES GEBÄUDE MIT  
FIRSTLINIE, HAUSNUMMER UND  
ZAHL DER VOLLGESCHOSSE



VORHANDENE GRUNDSTÜCKSGRENZE

679/2

FLURSTÜCKSNUMMER

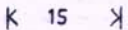

MASSZAHL

BESTÄTIGUNGSVERMERKE

A) FÜR DIE PLANUNTERLAGEN UND DIE ZEICHNUNG  
MÜNCHEN, 25. 11. 92

STÄDTISCHES VERMESSUNGSAMT

gez. Dürr

B) DER BEBAUUNGSPLAN WURDE  
AM 07. 10. 92

ALS SATZUNG BESCHLOSSEN UND ES WURDE

AM ..... VON DER REGIERUNG VON OBERBAYERN ERKLÄRT, DASS  
KEINE VERLETZUNG VON RECHTSVORSCHRIFTEN GELTEND  
GEMACHT WIRD ( NR. .... )

AUSGEFERTIGT :  
MÜNCHEN, 03. 12. 92

gez. Kronawitter  
OBERBÜRGERMEISTER

DER BEBAUUNGSPLAN IST MIT DER BEKANNTMACHUNG  
(MÜABL. Nr. 35 S. 398) AM 21. 12. 92 IN KRAFT GETRETEN.

MÜNCHEN, 11. 01. 93

REFERAT FÜR STADTPLANUNG  
UND BAUORDNUNG  
HAUPTABTEILUNG II  
- PLANUNGSVERWALTUNG -

IA.

gez. Müller

8462